U AV 0151/095HF

Centrale light HF 868MHz 2 portes

Code EAN : 3660555180588

Description et principales caractéristiques techniques

- Centrale 2 relais : relais 1 gérant la proximité et la HF, le relais 2 gérant de la HF uniquement
- Deux modes de gestion : autonome et avancé via PROXILIGHT2.2fr
- Alimentation 12 à 24 Vcc/Vca
- Bornier de raccordement débrochable
- Jusqu'à 1 500 télécommandes 4 canaux U AV 0151/015 avec la télécommande maître (10 télécommandes maîtres maxi) en gestion autonome
- Suppression des télécommandes par présentation directe sur la tête de lecture (nécessite d'avoir la télécommande et une tête de lecture non fournie avec la centrale)
- Possibilité de suppression de toutes les télécommandes (résidents ou maître) par le dip-switch de la centrale
- Jusqu'à 5 000 télécommandes sur le site PROXILIGHT2.fr avec l'encodeur de badges U AV 0151/E11P raccordé au PC
- Gestion des événements (20 000 sur 30 jours maxi) par récupération avec un badge dédié puis lecture sur PROXILIGHT 2.fr
- Gestion de l'anti-PASS BACK
- Système anti-copie de badges (à partir de la version soft FV1056)

EVICOM se réserve le droit de modifier sans préavis les caractéristiques des produits présentés. Document non contractuel

Dimensions (mm) :

Dimensions (H x L x P) : 100 x 120 x 45

Notice

Produits associés :

T ALM 1012/1	U AV 0151/015	U AV 0151/E58	U AV 0151/100	U AV 0151/E11P
Alimentation modulaire 12 Vcc / 1,25 A, 1 module DIN	Télécommande radio HF 868 MHz 4 canaux + badge proximité 13.56 MHz PROXIMAN	Lecteur résidents Alu, saillie pour centrales PROXIMAN	Antenne pour récepteur/centrale radio 868 MHz	Programmateur USB badges et télécommandes HF PROXIMAN + lecteur de carte VIGIK®
		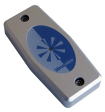		

EVICOM SAS
33 Allée des pêcheurs - ZI Secteur A3 - 06700 Saint-Laurent-du-Var
www.evicom.fr - e-mail : info@evicom.fr