B 51 001

Antenne DAB - B.III

Code EAN : 3660555013190

- Antenne DAB - B.III
- Gain : 2 dB
- Fréquences 170 - 250 MHz
- Connectique F

Dimensions (mm) :

Dimensions (H x L x P) : 66 x 125 x 665

Notice

Avantages :

- Antenne prémontée
- Livrée avec manchon d'étanchéité
- Dipôle étanche à la pluie

Utilisations :

- Installation terrestre individuelle
- Installation terrestre collective

Principales caractéristiques techniques :

Nombre d'éléments	1
Bande passante	170 - 250 MHz
Gain	2 dB

Fixation sur mât	34 0 50 mm
Connectique	F dB

Produits associés :

F CE 0001

Fixation simple à étriers type cheminée.

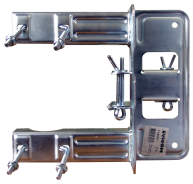

F FE 0605

Feuillard acier galvanisé, longuer 5 m .

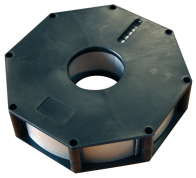

F DE 4035

Bras de déport mural 35 cm / diamètre 40 mm

F MA 4015

Mât emboîtable de 1.5 m et diamètre 40 mm

F PT 5010

Pieds terrasse hauteur 1 m, diamètre 50 mm

EVICOM SAS
33 Allée des pêcheurs - ZI Secteur A3 - 06700 Saint-Laurent-du-Var
www.evicom.fr - e-mail : info@evicom.fr