A RSE 021

Répartiteur 5 - 2.400 MHz
2 sorties

Code EAN : 3660555013145

- Répartiteur 5 - 2 400 MHz 2 sorties
- Passage Ter : 3.5 dB / Sat : 5.0 dB
- Passage d'alim. sortie -> entrée avec diodes sur toutes les voies
- Connectique F

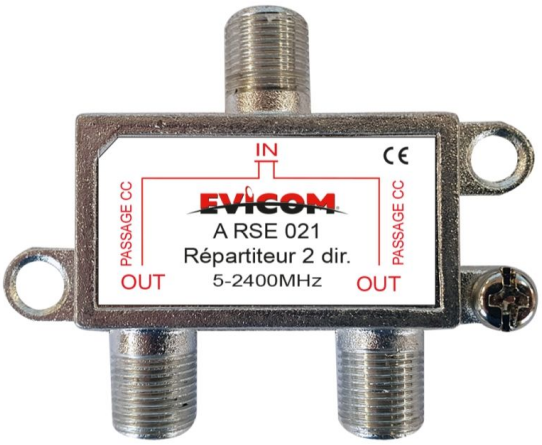

Dimensions (mm) :

Dimensions (H x L x P) : 50 x 55 x 15

Avantages :

- Boîtier en zinc nickelé
- Pertes égales sur toutes les sorties
- Efficacité de blindage > 80dB - CLASSE A
- Passage d'alim. sortie -entrée avec diodes sur toutes les voies.

Utilisations :

- Installation individuelle et collective
- Montage dans le TRI
- Installation Terrestre et satellite

Principales caractéristiques techniques :

Nombre de sorties	2
Bande passante	5-2 400 MHz
Perte de passage à 860 MHz	3.5 dB
Perte de passage à 2 400 MHz	5 dB

Linéarité à 860 MHz	0.5 dB
Linéarité à 2 400 MHz	0.5 dB
Découplage entre sorties à 860MHz	20 dB
Découplage entre sorties à 2 400 MHz	18 dB

Produits associés :

A F 58

Connecteur F à visser pour câble V17VATCA - 17PATCA

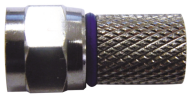

V 17 VATCA/100

Câble de distribution PVC blanc 6.8 mm classe A en 100 m

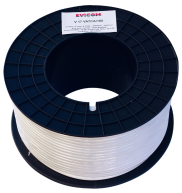

EVICOM SAS
33 Allée des pêcheurs - ZI Secteur A3 - 06700 Saint-Laurent-du-Var
www.evicom.fr - e-mail : info@evicom.fr